

PATRIMÓNIO CLASSIFICADO

Imóveis de Interesse Público	
★ IGREJA DE N. SR.ª DA PURIFICAÇÃO, SANTO ESPÍRITO	Dec. n.º 41191de 18/07/57
CASA DO 3.º DONATÁRIO DA ILHA DE SANTA MARIA	Dec. n.º 44452 de 5/07/62
CONVENTO E IGREJA DE S. FRANCISCO	Dec. n.º 251/70 de 3/06/70
PRÉDIO NA R. TEOFILO DE BRAGA N.º 124	Res. n.º 64/84 de 30/04/84
CONJUNTO PROTEGIDO DA ZONA ANTIGA DE VILA DO PORTO	Dec. Leg. Reg. N.º 22/92/A de 21/10/92
ERMIDA DOS ANJOS	Res. 58/2001 de 17/05/02
● MOINHO DE ÁGUA DA R. GRANDE FREGUESIA DE VILA DO PORTO	Res. 234/96 de 03/10/96
MOINHO DE ÁGUA DO CALHAU DA ROUPA FREGUESIA DE VILA DO PORTO	Res. 234/96 de 03/10/96
MOINHO DE ÁGUA DA ESTRADA REGIONAL FREGUESIA DE SANTA BARBARA	Res. 234/96 de 03/10/96
MOINHO DE VENTO DA LAPA FREGUESIA DE SANTO ESPÍRITO	Res. 234/96 de 03/10/96
MOINHO DE VENTO DA LAPA DE CIMA FREGUESIA DE SANTO ESPÍRITO	Res. 234/96 de 03/10/96
MOINHO DE VENTO DO ARREBENTÃO FREGUESIA DE SANTA BARBARA	Res. 234/96 de 03/10/96

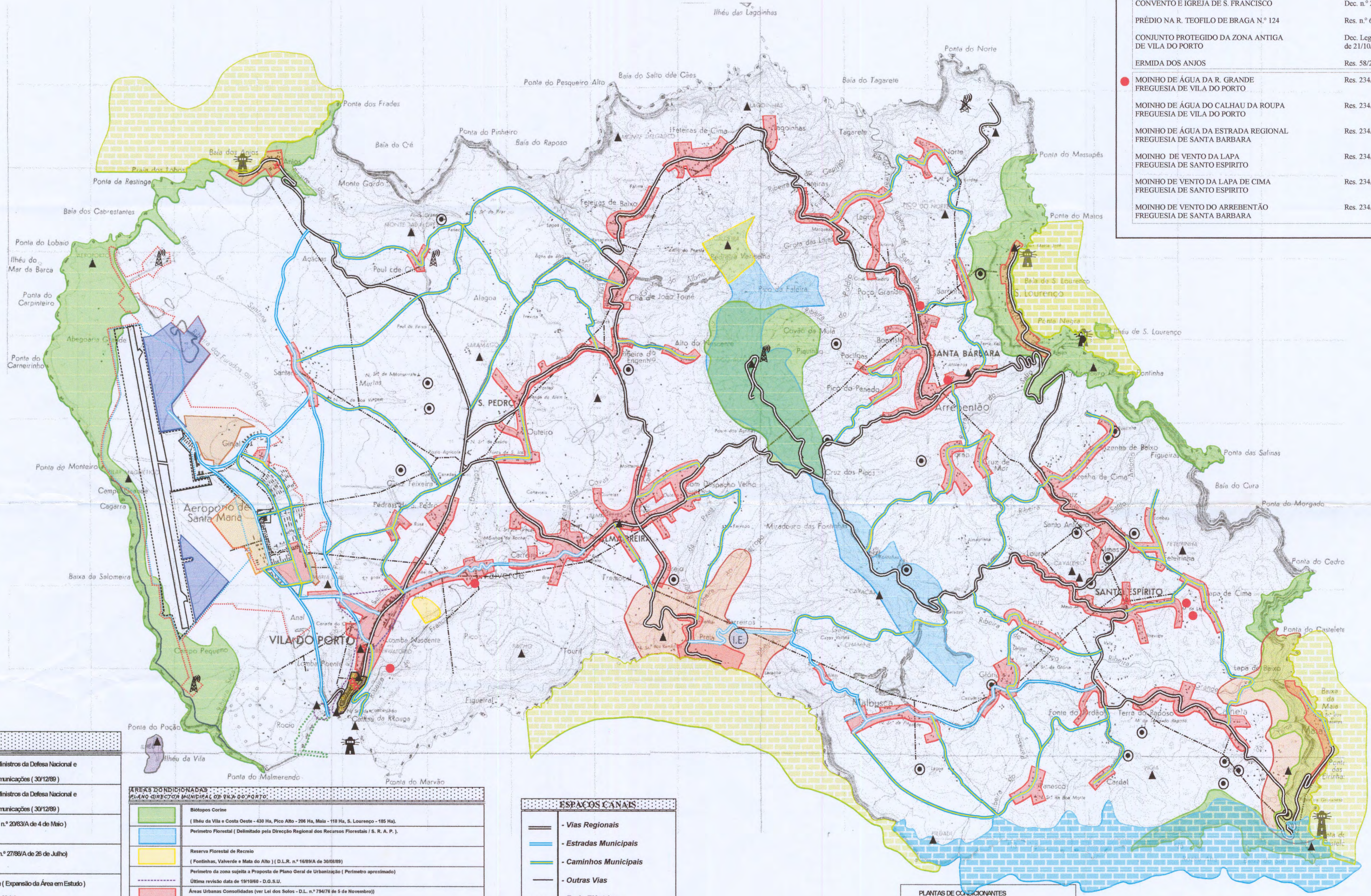

ÁREAS CONDICIONADAS (Zona de Aeroporto)
Plano Director Municipal de Vila do Porto

1	F.A.P. - Despacho Conjunto dos Ministros da Defesa Nacional e Obras Públicas Transportes e Comunicações (30/12/89)
2	F.A.P. - Despacho Conjunto dos Ministros da Defesa Nacional e Obras Públicas Transportes e Comunicações (30/12/89)
3	Zona Franca I - A=68.8 Ha (D.L.R. n.º 2083/A de 4 de Maio)
4	Zona Franca II - A=41 Ha (D.R.R. n.º 2789/A de 26 de Julho)
5	Central Térmica Base - A= 0.55 Ha (Expansão da Área em Estudo) A=2.4 Ha (D.L. n.º 13998 de 16 de Maio)
6	Aquartelamento do Exército (A1) - A=5.2 Ha (Despacho Conjunto dos Ministros da D.N. e O.P.T.C. - 130/188)
7	Serviço Aeronáutica
	Vedação do Aeroporto I
	Vedação do Aeroporto II
	Antenas ou cortinas de antenas rádio e outras, operacionais Desp. Min. Rep. Açores n.º 4819/98 de 26 de Fevereiro
	Antenas ou cortinas de antenas rádio e outras, inoperacionais
	Limite dos Terrenos do Domínio Público do Estado (Porto e Aeroporto)

ÁREAS CONDICIONADAS - PLANO DIRECTOR MUNICIPAL DE VILA DO PORTO

	Biotopos Costeiros (Ilhéu de Vila e Costa Oeste - 430 Ha, Pico Alto - 206 Ha, Maia - 118 Ha, S. Lourenço - 185 Ha), Perímetro Florestal (Delimitado pela Direcção Regional dos Recursos Florestais / S. R. A. P.),
	Reserva Florestal de Recreio (Fontinhas, Valverde e Mata do Alto) (D.L.R. n.º 16089/A de 30/08/89) Perímetro da zona sujeita a Proposta de Plano Geral de Urbanização (Perímetro aproximado) Última revisão data de 19/10/80 - D.O.S.U.
	Áreas Urbanas Consolidadas (ver Lei dos Sócios - D.L. n.º 794/76 de 5 de Novembro)
	Estatuto das Vias de Comunicação Terrestre na Região Autónoma dos Açores (D.L.R. 26/84/A de 30/11/84)
	Domínio Público Histórico (Nascentes) / (Lei n.º 8288 e D.L. 70/90)
	Indústria Extractiva Licenciada nos termos legais
	Marco Geodésico Dec. Lei n.º 14382 de 28/04
	Domínio Público Marítimo (Dec. Reg. N.º 1277/A de 14/6 e D.L. n.º 46/94 de 22/2) (Zona de protecção medida ao longo de uma faixa de 50 m a partir da margem das águas do mar)
	Área de Jurisdição da Junta Autónoma do Porto de Ponta Delgada
	Zona de Protecção Especial (Aves) (Directiva 79/409/CEE)
	Conjunto Protegido da Zona Antiga de Vila do Porto (Decreto Legislativo Regional n.º 22/92/A de 21/10/92).
	Área Pertencente à Lista Nacional de Sítios/Açores (Dec. Lei n.º 140/99 de 24/04/99 e Res. n.º 30/98 de 5/2/98 Rectificado pela Declaração n.º 12/98 de 7/05/98)
	Reservas Naturais das Balas da Praia, S. Lourenço, dos Anjos e da Maia (D.L.R. n.º 7187/A de 29 de Maio)

ESPAÇOS CANAIS

	Vias Regionais
	Estradas Municipais
	Caminhos Municipais
	Outras Vias
	Rede Eléctrica

PLANOS DE URBANIZAÇÃO DA MAIA E PRAIA
Medidas Preventivas (Caducadas)
D.R.R. N.ºs 22 e 23 / 84 / A de 22 e 23 de Junho

NOTA: As Áreas urbanas, assim como os Biotopos não constituem actualmente áreas condicionadas

PERÍMETRO FLORESTAL	RESERVA FLORESTAL DE RECREIO
Sta. Maria	328
A	Fontinhas
B	Valverde
C	Mata do Alto
Total: 328	

NOTA: A diferença de área entre o total dos Perímetros e Reservas Florestais e o somatório de Reservas Florestais Classificadas, corresponde a parcelas cedidas ao IRI e a administração do SIAAP / D.R.R.F., bem como a parcelas cedidas a particulares, tendo carácter de Reservas Florestais Privadas.

PLANTAS DE CONDICIONANTES

Planta de Condicionantes 1 - Áreas Condicionadas
Planta de Condicionantes 2 - Reserva Agrícola
Planta de Condicionantes 3 - Proposta de Reserva Ecológica

REDE ELÉCTRICA
Diplomas afins:
Dec. Regulamentar nº 1/92 de 19/02/92;
Decreto Lei nº 43335 de 19/11/90;
Decreto Lei nº 28652 de 30/07/86;
Decreto Lei nº 44876 de 5/05/76

FARÓIS
Diplomas afins:
Decreto Lei nº 59473
Decreto nº 30723 de 09/07/54
Decreto Lei nº 181/70

Proj.:	Desen.:	Coorden.:	Verif.:	Aprov.:	Escalas:

1 : 25 000

CÂMARA MUNICIPAL DE VILA DO PORTO
PLANO DIRECTOR MUNICIPAL DE VILA DO PORTO
PLANTA ACTUALIZADA DE CONDICIONANTES 1 ÁREAS CONDICIONADAS

Eurometa
Sociedade Açorense de Serviços, Lda
Torre S. Maria N.º 207 D - Ponta Delgada
Tel. 296 285503 - Fax 296 429224
Desenho nº: